



☆COVER
黄金メロンできるかな

7月6日、平泉小学校の5年生が平泉黄金メロンの受粉体験学習をしました。6月に植えた苗は児童の身長より大きく成長。一生懸命めしべを探しながら筆で花粉を付けていく児童たちは、収穫時期を楽しみにしていました。

8月号◎主なCONTENTS

- 2 平泉きらめき野菜デー
～地産地消への取り組み～
- 3 第59回平泉芭蕉祭全国俳句大会
- 9 災害に備えましょう

やすらぎと文化をおりなす
千年のまちづくり

平泉きらめき野菜デー

地産地消への取り組み

平泉きらめき野菜デーとは？

町内で採れた各種野菜を使って各店舗独自のメニューを月替わりで提供する企画です。町で進めている地産地消推進事業「平泉きらめきごはん大作戦」の一環で、「推進店」と認定した飲食店や食品加工業者、「推進者」に認定した生産者、「推進パートナー」の小学校が一丸となって町内産農産物と地産地消をPRする取組として今年から実施しています。



町民だけでなく平泉を訪れた推進パートナーの平泉小学校は給食で提供

人たちに安心・安全な町内産農産物を知ってもらうこと、地産地消の促進や規格外野菜を活用する機会として期待されます。

■実施日
毎月第1木曜日から3日間
(木・金・土曜日)

■推しベジ(当月の使用野菜)
生産者や使用店舗の打ち合わせにより毎月変わります。

7月の「推しベジ」



トマト

- 実施店舗等(7月)
- ▽駅前食堂たすいち(平泉字泉屋)
 - ▽ブリュワーズ平泉(平泉字衣関)
 - ▽きんいろばん屋(平泉字大沢)
 - ▽道の駅平泉(平泉字伽羅楽)
 - ▽平泉小および長島小

8月の「推しベジ」



キュウリ

推進店などを募集

- ▽平泉きらめきごはん推進店
町内産農産物を積極的に活用する町内の飲食店や販売店など
- ▽平泉きらめきごはん推進者
「推進店」などに町内産農産物を供給している生産者
- ▽平泉きらめきごはん推進パートナー
町内の給食実施事業所および町内産農産物の供給事業者
詳しくは、農林振興課までお問い合わせください。
- 問い合わせ先
農林振興課 ☎46-5564

心静かに一句

第59回平泉芭蕉祭 全国俳句大会

6月29日、中尊寺において町とゆかりの深い俳人・松尾芭蕉をしのぶ芭蕉翁法要供養会を執り行いました。

今年、新型コロナウイルス感染症拡大防止のため、昨年度から規模を縮小したものの、応募句の部に全国から741句、小中学校の部に町内から735句、県内(町外)の部に673句の投句が集まり、次の作品が特選に輝きました。(敬称略。児童生徒の部は町内小中学校のみ掲載)

応募句の部 特選

- 【長谷川權先生選】
天 咲くことの待たるる桜道の奥
地 月浮かべゆつくり自転大代田
人 大震災の海より来るやませかな
- 【白濱一羊先生選】
天 刻刻とこの世の色に羽化の蟬
地 かつこうの声復興と聞こえけり
人 手付かずの夫の遺品や豆御飯
- 【小畑流先生選】
天 万緑に声吸はれゆく能舞台
地 囀を呑み込んでゆく池の黙
人 滴りの凹みしちの水輪かな
- 【小林輝子先生選】
天 森青蛙世界遺産の懐に
地 辛夷咲き村は静かに人の減り
人 山繭織の疵のものへも風を入れ
- 【渡辺誠一郎先生選】
天 花莫産に風入れ母のすわり肝脂
地 九年目の祈りそれぞれ目刺焼く
- 【松本良子(遠野市)】
岩瀨 正力(奥州市)
藤野 尚之(登米市)
- 【加藤次男(奥州市)】
西 史紀(長崎市)
小笠原志保子(北上市)
- 【砂金元子(大崎市)】
岩瀨 洋子(平泉町)
下田 榮一(北上市)
- 【三浦寿子(一関市)】
鈴木喜久郎(宮城県)
鈴木 藤子(奥州市)
- 【稲玉宇平(一関市)】
熊谷 房子(気仙沼市)

児童・生徒の部(町内)

- 【平泉小学校】
特選 春の空けがしたリスとかえり道
特選 毛つう寺花びら飛んで新学期
特選 たけのこが取って取ってと頭出す
- 【長島小学校】
特選 たうえしてほくのてったいはこあらい
特選 かみなりさまそらでゴロゴロえんそうかい
特選 はるのかげぼくとわたげでおにごっこ
- 【平泉中学校】
特選 見上げればラピュタの世界夏の雲
特選 紫陽花は雨待ちわびて色づいて
特選 真夏日に消え去った夢中総体
- 水戸 勇喜(宮城県)
金野 幸弘(一関市)
森 哲州(岡山市)
兼平 玲子(盛岡市)
- 飯田 琉生(5年)
瀧澤 実央(4年)
東郷 亜希(6年)
- 高橋 一臣(1年)
及川 二子(4年)
佐々木 駿(1年)
- 千葉 雪華(1年)
加藤 優真(2年)
千葉 迅人(2年)



①平泉小学校の給食「平泉トマトのミートグラタン」/②駅前食堂たすいちの「とまと御膳」はトマトハンバーグ、トマトとアサリの味噌汁などの計6品/③きんいろばん屋の「トマトカレーパン」/④きんいろばん屋の「平泉トマトのキッシュ」/⑤ブリュワーズ平泉の「フレッシュトマトジュース」、八斗と一緒に食べる「トマト増し増しラタトゥイユ」

松尾芭蕉と平泉



中尊寺境内の松尾芭蕉像

■いつ訪れたのか？

今から331年前となる1689年(元禄2年)の5月13日(現在の暦で6月29日)に門人の曾良と2人で平泉を訪れました。

■訪れた目的は？

芭蕉の旅の目的ははっきりと分かっていません。諸国の名所旧跡を巡る旅の中で義経終焉の地を訪れたと考えられています。

■芭蕉が句を詠んだ場所は？

▷高館義経堂(平泉字柳御所)
北上川を見下ろす高台で東稲山麓の景色が一望できます。

▷中尊寺金色堂(平泉字衣関)

句で詠まれた光堂とは金色堂で、芭蕉も見た旧覆堂は場所を変え今もその姿を見ることができます。

「句碑」に刻まれた芭蕉の足跡を探しに町内を歩いてみませんか。

ひとり親世帯臨時特別給付金の案内

ひとり親世帯を支援するため、給付金を支給します！

1. 基本給付

児童扶養手当を受給しているひとり親世帯などの人への給付※1

給付金の対象となる人

■ 以下、①～③のいずれかに該当する人

- ①令和2年6月分の児童扶養手当が支給される人
- ②公的年金など※2を受給しており、令和2年6月分の児童扶養手当の支給が全額停止される人※3
- ③新型コロナウイルス感染症の影響を受けて家計が急変するなど、収入が児童扶養手当を受給している人と同じ水準となっている人

※1 児童扶養手当法に定める「養育者」の人も対象となります。

※2 遺族年金、障害年金、老齢年金、労災年金、遺族補償など。

※3すでに児童扶養手当受給資格者としての認定を受けている人だけでなく、児童扶養手当の申請をしていれば、令和2年6月分の児童扶養手当の支給が全額または一部停止されたと推測される人も対象となります。

給付額

1世帯5万円、第2子以降1人につき3万円

2. 追加給付

新型コロナウイルス感染症の影響を受けて家計が急変し、収入が減少している人への給付

給付金の対象となる人

上記、基本給付対象の①または②に該当する人のうち、新型コロナウイルス感染症の影響を受けて家計が急変し、収入が減少した人

給付額

1世帯5万円

給付金の支給手続き

令和2年6月分の児童扶養手当が支給される人(1.①に該当する人)

▷ 基本給付は申請不要です。

8月頃、令和2年6月分の児童扶養手当を支給している口座に振り込む予定です。

【ご注意ください】

※ 給付金を希望しない場合は、届出書を提出してください。届出様式などは、下記ホームページまたは町民福祉課窓口にあります。

※ 児童扶養手当の支給に当たって指定していた口座を解約しているなど、給付金の支給に支障が出る恐れがある場合は、振込指定口座を変更するなどの手続きをお願いします。

▷ 追加給付は申請が必要です。

申請書に必要事項を記入して、必要書類とともにお住いの町村の窓口に直接、または郵送でご提出ください。届出様式などは、下記ホームページまたは町民福祉課窓口にあります。

それ以外の方(1.②、③に該当する人)

▷ 基本給付、追加給付(1.②に該当する人)ともに申請が必要です。

申請書に必要事項を記入して、必要書類とともにお住いの町村の窓口に直接、または郵送でご提出ください。届出様式などは、下記ホームページまたは町民福祉課窓口にあります。

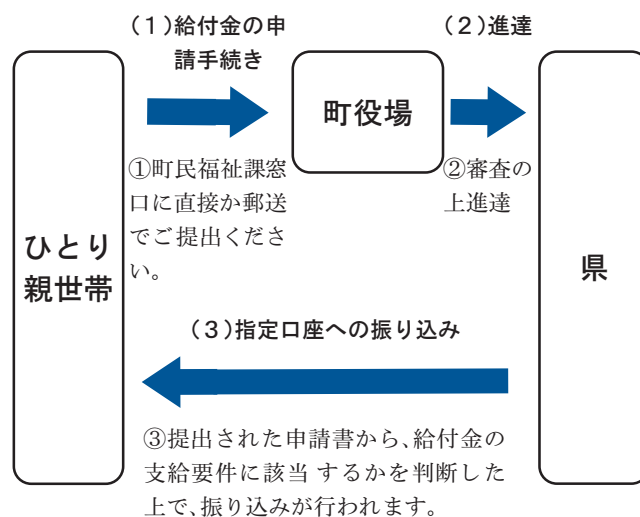

■ 問い合わせ先

▷ 厚生労働省「ひとり親世帯臨時特別給付金」コールセンター ☎0120-400-903 (平日9:00~18:00)

▷ 町民福祉課 ☎46-5562

▷ 県ホームページ

<https://www.pref.iwate.jp/kurashikankyou/fukushi/jidou/1003880/1031391.html>



追加販売します

「平泉たべ・のり 応援チケット」

町内の飲食店、宿泊施設とタクシー事業者を支援するため、町民と町内に勤務されている人を対象に「平泉たべ・のり応援チケット」を追加販売します。

チケットは前回同様、本事業に参加する町内事業者が提供する飲食サービスおよびタクシーの利用に使用できます。

- 販売期間 8月7日(金)から ※完売次第終了(数量限定のため)
- 使用期間 8月7日(金)から令和3年1月31日(日)まで
- 販売価格 1セット3000円(500円券×6枚を2000円で販売します。 ※4500セット限定販売 (1人5セットまでですが、ご家族の分も購入できます))
- 販売窓口 8月7日(金) 町役場特設窓口 (午後2時~午後7時) ※発売初日の8月7日(金)は、3000セット限定販売です。
- 8月8日(土) 平泉商工会館 (午前10時~午後4時)
- 8月11日(火)以降 平泉商工会館 (平日午前9時~午後5時)
- 使用可能店舗および購入方法 チケットが使用できる店舗は、全世界配布の「平泉たべ・のり応援チケット」販売のお知らせチラシをご覧ください。ご購入の際は、チラシの「購入申込書」に必要事項を記載の上、現金を添えて販売窓口へ提出してください。購入申込書(チラシ)がお手元ない場合は、平泉商工会および観光商工課で配布しています。
- 注意事項 ① チケットは、取扱店舗に限り使用できます。なお宿泊施設については

今年の水かけ神輿は中止
平泉総社神輿会が主催して毎年行っている「平泉水かけ神輿」について、新型コロナウイルス感染症の収束状況を踏まえ秋の開催を検討していましたが、感染拡大防止の観点から本年の開催は中止となりました。

■ 問い合わせ先
観光商工課 ☎46-5572
平泉商工会 ☎46-3560



7月1日のチケット販売の様子

現在、新型コロナウイルスの感染拡大により、観光業界をはじめ、あらゆる方面で多大なる影響が出ています。町では、宿泊事業者への緊急対策支援事業として、町内の対象施設に宿泊する際の料金を割引します。ぜひ、この機会に「まちはくし」してみたいかがでしょうか。

■ 割引率 お1人様あたり宿泊料金の70%を割引(割引上限額は1人14000円まで)

■ 宿泊対象日 令和2年8月7日(金)から令和3年2月28日(日)の宿泊まで

■ 利用方法 事前に対象施設へ電話にて連絡の上、お申込みください。

■ 割引対象施設 決定後に町ホームページにてお知らせします。

※割引キャンペーンは、予算額に達した次第終了となりますのでご了承ください。詳しくは、観光商工課まで問い合わせください。

■ 問い合わせ先
観光商工課 ☎46-5572

「まちはくし」キャンペーンを始めます

「現況届・所得状況届」の提出を忘れず！

8月は「児童扶養手当現況届・特別児童扶養手当所得状況届」の提出月です。

8月上旬に受給者宛て届出用紙などを送付しますので、忘れずに提出してください。

※提出されない場合は、8月以降の手当が支給停止となります。

※児童扶養手当一部支給停止該当者

ひとり親家庭のお父さんお母さんのための出張個別相談会を開催します！

児童扶養手当現況届の提出に合わせ、仕事や子育て、生活面などさまざまな悩みに、県の母子・父子自立支援員がご相談に応じます。事前予約は不要です。お気軽にご相談ください。

児童扶養手当現況届の提出に合わせ、仕事や子育て、生活面などさまざまな悩みに、県の母子・父子自立支援員がご相談に応じます。事前予約は不要です。お気軽にご相談ください。

毛越公墓地における使用上の注意事項

日ごろから、公墓地内の清掃や草刈りなどをしていただきありがとうございます。今後も、皆さんが気持ちよく使用できるように、「ご理解とご協力をお願いします。」

▽塔婆の回収を希望する場合は、8月7日(金)までに萬霊塔前に出してください。期日以降は、各自で処理してください。なお、塔婆以外のもの(位牌など)は回収できません。▽ごみは空き地に捨てたりせず、必ず持ち帰りをお願いします。刈った草は、他の墓所地付近に置かないようにしてください。



(仮称)町社会教育施設整備の説明会を開催します

令和4年7月開館予定の(仮称)平泉町社会教育施設の整備状況について、説明会を開催します。

町民であればどなたでも参加できます。なお、当日は新型コロナウイルス

献血にご協力ください

安定した輸血用血液を確保するためには、絶えず皆さまからの献血が必要です。血液は人工的につくることができず、また、長い期間にわたって保存することもできません。

近年、若年層の献血者が減少傾向にあります。今まで継続的に献血をしている人だけでなく、若年層の皆さまにも献血へのご協力をよろしくお願いいたします。

■日時と場所：8月24日(月)

①午前9時～午前11時 川嶋印刷株式会社

町広報紙に掲載する有料広告を募集しています

町では毎月1回発行している「広報ひらいずみ」に掲載する有料広告を募集しています。

■規格

- ①区画A：縦約4.5センチ×横約8.8センチ、単色(黒)刷り
②区画B：縦約4.5センチ×横約17.9センチ、単色(黒)刷り

「節電支援キャンペーン」&「高齢者熱中症予防キャンペーン」

悠久の湯平泉温泉では、夏場の家庭電力消費量の削減と暑さをしのいで快適に過ごせるように、今年も「節電支援キャンペーン」&「高齢者熱中症予防キャンペーン」を実施します。ぜひ、多くの皆さまのご来館をお待ちしています。

■期間：8月1日(土)～9月30日(水) ※8月9日(日)～8月16日(日)は除く

■特典① 午後6時以降の入館料が「300円」 ※通常は午後7時以降が300円

■特典② 高齢者(65歳以上)対象は、3

時間以内が「入館料400円」で、さらにポイントカードのポイントが2倍 ※受付(フロント)で65歳以上であることをお示しください。

■問い合わせ先

町民福祉課 ☎46-5562 悠久の湯平泉温泉 ☎34-1300



人権擁護委員に千葉さん



千葉 博昭さん (長島字石合)

今回、町内を担当区域とする人権擁護委員に、千葉博昭さん(16区)が法務大臣から委嘱されました。任期は令和2年7月1日から3年間です。

人権擁護委員とは？

人権擁護委員は、地域住民の人たちに人権について関心を持ってもらえるよう、地域で人権啓発活動を行ったり、法務局に常設している人権相談所や役場などの公共施設などで開催する特設人権相談所において、地域の皆さんからの人権相談に応じたりするなどの活動を行っています。

町営住宅の入居者を募集します

Table with columns: 物件名, 間取り, 月額家賃, 募集期間, 入居資格, その他, 問い合わせ先

患者送迎バスを運休します

町が運行している患者送迎バスは、下記の期間運休となります。

■運休日時 8月12日(水)～14日(金)

平和を願いサイレンを吹鳴します

原爆死没者のご冥福と世界平和を祈念して、1分間サイレンを鳴らします。

■日時 8月6日(木) 午前8時15分 広島原爆投下時刻

■問い合わせ先

まちづくり推進課 ☎46-5578

8月9日(日) 午前11時2分 長崎原爆投下時刻

8月15日(土) 正午 終戦記念日

■問い合わせ先 総務課 ☎46-5540

災害に備えましょう

7月は、大雨による甚大な被害が発生しました。梅雨明けとともに、これから本格的な台風シーズンを迎えます。災害から身を守るためには、日ごろからの備えが大切です。自身や家族を守るために、あらためて風水害へ備えましょう。

■地域の危険性を知る

▷防災マップを確認

自宅や職場が浸水想定区域など色の塗られている場所であるか確認しましょう。

▷災害の恐れのある場所の確認

防災マップで色が塗られていない場所であっても、周りとは比べて土地が低い場所や河川付近など地域の特性を知り、災害の恐れのある場所を確認しておきましょう。

■非常用持ち出し品の準備

いつでも避難できるように、各家庭の実情に合わせた非常用持ち出し品を準備し、定期的に点検をしましょう。

非常用持ち出し品の例

携帯ラジオ  <input type="checkbox"/> ラジオ <input type="checkbox"/> 電池(多めに用意)	救急医療品  <input type="checkbox"/> 持病薬 <input type="checkbox"/> 絆創膏 <input type="checkbox"/> 傷薬 <input type="checkbox"/> 包帯 <input type="checkbox"/> 風邪薬 <input type="checkbox"/> 胃腸薬 <input type="checkbox"/> 鎮痛剤	貴重品  <input type="checkbox"/> 現金 <input type="checkbox"/> 印鑑 <input type="checkbox"/> 健康保険証 <input type="checkbox"/> 預金通帳 <input type="checkbox"/> 免許証 <input type="checkbox"/> 権利証書	懐中電灯  <input type="checkbox"/> 懐中電灯(出来れば一人にひとつ) <input type="checkbox"/> 電池(多めに用意)
非常食品  <input type="checkbox"/> カンパン <input type="checkbox"/> 非常用食品 <input type="checkbox"/> 缶切り <input type="checkbox"/> 紙皿 <input type="checkbox"/> 水筒 <input type="checkbox"/> 缶詰 <input type="checkbox"/> ミネラルウォーター <input type="checkbox"/> 栓抜き <input type="checkbox"/> 紙コップ <input type="checkbox"/> 箸等		その他  <input type="checkbox"/> 衣類(下着・上着など) <input type="checkbox"/> 生理用品 <input type="checkbox"/> 離乳食 <input type="checkbox"/> ウェットティッシュ <input type="checkbox"/> ヘルメット <input type="checkbox"/> ラップフィルム <input type="checkbox"/> 防寒具(時季による) <input type="checkbox"/> タオル <input type="checkbox"/> 粉ミルク <input type="checkbox"/> 紙おむつ <input type="checkbox"/> 雨具 <input type="checkbox"/> ライター <input type="checkbox"/> 防災マップ(本書)	

■感染症対策を踏まえた避難時のポイント

- ▷避難とは「難」を「避」けることです。安全な場所にいる人まで避難所に行く必要はありません。
- ▷新型コロナウイルス感染症の影響も考え、安全な場所にある親戚や知人宅に避難することも考えてみましょう。
- ▷避難所での感染症対策のため、マスクや消毒液などの衛生用品はできるだけ持参するように心掛けましょう。
- ▷浸水被害の場合、無理に屋外へ避難するよりも建物の2階へ移動するほうが安全な場合もあります。また、がけ崩れなどが心配される場合は、がけから離れた部屋へ避難する方法もあります。避難が遅れた場合、建物の中で身を守る方法も考えてみましょう。
- ▷夜間の避難も危険です。災害が発生する恐れのある場合は、明るい時間帯での避難を心掛けましょう。

■問い合わせ先…総務課 ☎46-5540



【TOWN TOPICS】まちの旬な話題

6月29日はケロ平の誕生日

ケロ平よりウェットティッシュの寄贈

「平泉世界遺産の日」の6月29日、世界遺産平泉PRキャラクターのケロ平が町役場を訪れ、新型コロナウイルス感染予防対策に役立ててほしいと、ウェットティッシュ629個を町に寄贈されました。この日、誕生日を迎えたケロ平は「来年は世界遺産に登録されて10周年、一緒に盛り上げていこうケロ」と来年への意気込みを語り、青木町長は「今年の登録記念イベントは中止となったが10周年に向けてエネルギーを蓄えていく」と決意を述べました。



交通事故防止に向けて

交通指導隊に新たに3人を委嘱

町は、7月1日から新たに阿部富士夫さん(13区)、宮田沙也佳さん(7区)、本間真悠さん(11区)の3人を交通指導員に委嘱し、3日に委嘱状を交付しました。

任期はいずれも2022年3月末までで、園児や児童を対象とした交通安全教室や町の催しなどに出動し、交通指導や交通安全の普及啓発活動に取り組みます。

すでに交通指導員を委嘱している6人に加え、交通指導員は9人体制となりました。

教育現場に役立ててほしい

町内企業によるスピーカー内蔵マイク寄贈

7月15日に町内の建設会社、菅原組(7区)の菅原清志代表取締役と朝田建設(11区)の朝田豪代表取締役社長が町役場を訪れ、新型コロナウイルスの影響が懸念される教育現場で役立ててほしいとスピーカー内蔵型マイク5本を寄贈されました。

青木町長は「コロナ対応の授業などで活用できるので大変助かります」と感謝を述べました。寄贈されたマイクは、小中学校と保育所、幼稚園にそれぞれ配布し活用します。



地域の自然を歩く触れる

ひらいずみネイチャーウォーキング

7月18日、西行桜の森にある木工芸館「遊ぼう」を発着点として、豊かな自然の中で草木を観察しながら歩く「ひらいずみネイチャーウォーキング」を開催しました。

当日は小雨が降る中、25人の参加者がウォーキングトレイルガイドの案内で約3*のルートで散策しました。

今回のルートは、世界農業遺産の認定に向けて取り組んでいる地域で、参加者は見頃を迎えたあじさいが並ぶ「あじさい周廻ロード」など地域の自然を楽しみました。

8月のイチオシ！ 旬の野菜を使った夏野菜カレー

町内産の夏野菜を使ったスパイシーなカレーです。野菜は産直コーナーから仕入れるので日によって違った彩りを楽しめます。

- 販売時期…9月中旬まで
- 販売価格…800円(税込み)



サラダがセットでついできます
今年から冷やし中華始めました！
■販売価格…850円(税込み)

知っとう♪ 行っとう♪ 道の駅平泉 得情報

■問い合わせ先…道の駅平泉 ☎48-4795

平泉黄金メロンとは？
糖度14度以上の厳しいチェックをクリアしたものが出荷され、黄金メロン研究会の7人が生産しています。



黄金メロン研究会の高橋正洋さん(13区)

- 【8月のお薦め農産物】
■平泉町産の黄金メロン
芳醇な香りと上品な甘みが魅力の平泉黄金メロン。黄金メロン研究会の代表高橋正洋さん(13区)のピニールハウスでは、今年も大きな実がなりました。「黄金メロンは1本の苗に1個しか育てないのでリスクが高く、病気や水の管理が大変です。天候にも左右されやすく、今年は天候不順でしたが、おいしくできていますと思うので、ぜひ食べてみてください」と話していました。
- ▽産直販売時期
8月上旬～9月上旬
※メロンの生育状態で販売日の変更や販売数に限りがあります。
- 黄金メロン販売会
▽日程
8月29日(土)、30日(日)
▽時間：午前11時から
▽場所：道の駅平泉防災広場
- 農産物出荷者募集！
産直に愛情込めて育てた野菜を出荷してみませんか。「出荷してみようかな」と思ったらお気軽に道の駅平泉までご連絡ください。

平泉を掘る

発掘最前線 182

— 志羅山遺跡第118次発掘調査 その1 —

町の社会教育施設建設に伴い、発掘調査を行っています。調査区を北西(図書館方向)から南東に向かう平安時代以前の沢跡を12世紀に整地して屋敷が建てられていた様子が分かってきました。今回調査を行っている場所はJA平泉支店の南側に当たります。この場所は毛越寺から東に延びる東西大路に接していて、12世紀の平泉の中心地区であったことが分かっています。これまでの調査で、複数の溝跡(写真1)や井戸跡(写真2)、たくさんの柱穴が見つかっています。調査はまだ続きますので、9月号でお知らせします。



「かわらけや陶器などの遺物もたくさん見つかっているケロ！」



©2013岩手県 ケロ平 designed by センウエンルー

上/写真1 複数の溝跡

写真の範囲では6本の溝跡(①～⑥)が見つかりました。水を流すための溝のほかにも、道路側溝や区画溝などの役割を持った溝が作られていたとみられます。このほかにもたくさんの溝跡が見つかっています。

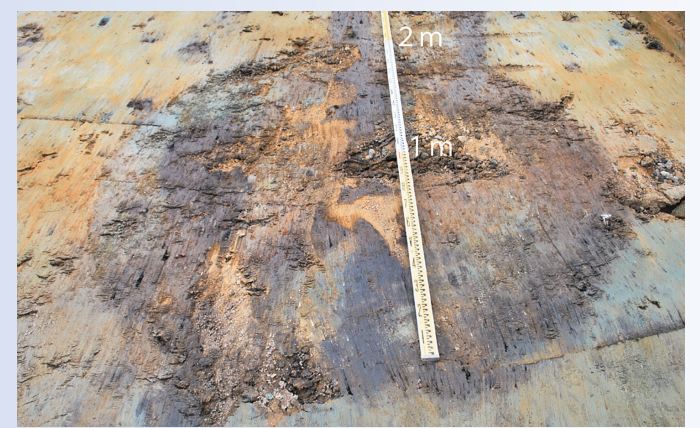

右/写真2 井戸跡検出の様子

写真中央の丸い形が井戸跡です。周りとの色の違いから分かります。直径は2mほどあります。



写真3 規則的に並ぶ柱穴
写真は掘立柱建物跡の一部です。同じ大きさの柱の跡が規則的に並んでいるのが分かります。写真の上方向と左方向にも同じような間隔で柱穴が見つかるかと予想しています。これらの柱穴をつなぐと建物の形が見えてきます。

井戸の中に埋まっているケロ！

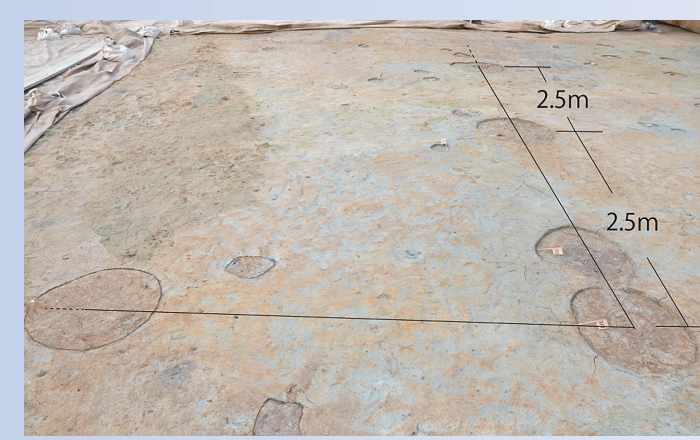

©2013岩手県 ケロ平 designed by センウエンルー

第62回水道週間児童書道展

- 水道週間の一環として6月24日から30日まで、第62回水道週間児童書道展を役場で開催しました。この書道展は、平泉小学校と長島小学校、平泉の水道が一部利用されている一関市舞川の舞川小学校の児童を対象に行われたもので、4年生が「上水」、6年生が「水道週間」と題した力作、合わせて147点が出展され、このうち36点が入賞しました。
- 4年生の部で特選を受賞した山平佳穂さん(長島小)は「水の字が書いていて難しかったけど、特選に選ばれてうれしいです」と話し、6年生の部で受賞した阿部有華さん(平泉小)は「何枚も練習した成果が出てうれしかったです。もっとうまく書きたいです」と感想を話していました。入賞された皆さんは次の方々です。(敬称略)
- ▽【4年生の部】
▽特選 山平佳穂(長島)
 - ▽【6年生の部】
▽金賞 菊地杏(平泉) 千葉純大(同) 千葉成珠(長島)
▽銀賞 加藤愛永(平泉) 若槻ももこ(同) 及川二子(長島)
▽銅賞 鎌田心人(平泉) 及川真緒(同) 千葉愛羅(長島)
▽努力賞 小野寺海吏(平泉) 千條結月(同) 岩淵叶音(同) 穂積陽真(長島)
 - ▽【4年生の部】
▽特選 阿部有華(平泉)
▽金賞 千葉瑛斗(平泉) 佐々木詠月(同) 千葉悠亜(長島) 蜂谷瑠菜(舞川)
▽銀賞 西米彩花(平泉) 千葉埜乃子(同) 千葉結斗(長島) 千葉繪音(舞川)
▽銅賞 東郷亜希(平泉) 千田智絵理(同) 山平朔太郎(長島) 佐藤真友(舞川)
▽努力賞 三浦咲(平泉) 尾川友哉(同) 小山花(長島) 千田颯空(舞川) 吉田奈優斗(同)
- ▶4年生の部特選の山平佳穂さん
▶6年生の部特選の阿部有華さん

新しい農業委員が決定

7月20日に町長から、新たに7人の農業委員が任命されました。任期は令和2年7月20日～5年7月19日の3年間です。

町内各種農業団体から推薦され、議会の同意を得て任命されました。

同日、臨時総会が開かれ、会長に千葉賢一さん、会長職務代理者に石川文士良さんが選出されました。また、「農地利用最適化推進委員」(12人)の選出も行いました。農地法に基づく農地の売買・賃貸の許可などを決定する業務に加え、「農地等の利用の最適化(担い手への農地利用の集積・集約化、遊休農地の発生防止・解消、新規参入の促進)」を重点課題として、総勢19人で取り組んでいきます。

新たに決まった農業委員の皆さんは次の方々です。(掲載は右上から会長、会長職務代理者以下、左へ議席順・敬称略)



会長
千葉 賢一
八日講・現



会長職務代理者
石川 文士良
生江田・現



千葉 三智枝
更の上・現



青木 慶
泉屋・現



青木 長男
赤羽根・新



千葉 力男
志羅山・現



鈴木 正昭
柳御所・現

マイナンバーカードの申請はお早めに!

※ポイントの利用時期が近づくマイナンバーカードの交付申請が混み合い、申請から交付まで通常(1ヶ月)よりも時間を要することが見込まれます。

STEP 1 マイナンバーカードを申請

STEP 2 マイキーIDの設定

STEP 3 マイナポイントの申込み (2020年7月~)

マイナポイント 25% もらえる!

キャッシュレスで2万円のチャージまたは買い物をすると
1人あたり5,000円分のマイナポイントがもらえる

※マイナポイントは選択したキャッシュレス決済サービスのポイントとしていつもの買い物で使えます

たとえば4人家族なら.....

5,000ポイント + 5,000ポイント + 5,000ポイント + 5,000ポイント = 最大20,000円分のマイナポイントに!

マイナポイントの利用イメージ

- ① 利用先を選択して、マイナポイントを申込み
- ② チャージなどに対して、マイナポイントが付与される
- ③ 買い物

マイナポイント申込みページにログインし、利用するキャッシュレス決済サービスを選択し、申込み

キャッシュレス決済サービスにチャージなどを行うことで、マイナポイントがもらえる

マイナポイント分も利用して買い物

※買い物にはマイナンバーカードは使いません

※予算案が今後の国会で成立することが前提

※選択した決済サービスによって利用イメージは異なります

マイナポイントの予約・申し込みの支援を行っています

■受付...役場1階町民福祉課窓口(平日8:30~17:15) ■問い合わせ先...まちづくり推進課 ☎46-5578

8月16日は大文字送り火

■大文字送り火

▽日時

8月16日(日)午後8時点火
※悪天候による延期の場合は、8月20日(木)となります。

大文字送り火で使用する塔婆を収集します

送り火で使用する塔婆は、8月7日(金)までに各地区の公葬地の所定場所に収集してください。

※板塔婆のみ回収します

■問い合わせ先

平泉観光協会 ☎46-2110
観光商工課 ☎46-5572



昨年の大文字送り火「火床作り」の様子

大文字送り火「火床作り」

参加者募集!

東福山駒形峯で大文字送り火の火床作り(火床を整地し、木材を井桁に組む作業)を行います。自分たちで作った「大」の字を8月16日に見てみませんか。皆さまの参加をお待ちしています。

■日時と内容

▽8月9日(日)

午後1時~午後4時
火床作り、10日の事前準備

▽8月10日(月)
午前8時半~午前11時半
町民の有志と合同で火床作り

■集合場所: 役場前駐車場

■持ち物

軍手、長靴、帽子、タオル、水筒
など熱中症対策に必要なもの

■問い合わせ先

NPO法人みんなであつくる

平泉 事務局 北嶺

☎090-9035-1423

特定健診を 受けましょう

特定健診とは、40歳から74歳までの人を対象に、生活習慣病の予防と早期発見・治療を目的に、各医療保険者が行っています。また健診の結果、メタボリックシンドローム(内臓脂肪症候群)およびその予備軍に該当する人には、生活習慣の改善のため特定健診指導も併せて行っています。

本年度は、新型コロナウイルス感染症防止対策に取り組みながら各種健診を実施しますので、ご理解とご協力をお願いいたします。

※感染防止対策については、個別に配布する健診案内や広報7月号健康ホットラインをご確認ください。

《医療保険者とは?》

国民健康保険や協会けんぽ(全国健康保険協会)、船員保険、共済組合、後期高齢者医療広域連合など、医療機関に提示する保険証を発行し、医療保険を運営している機関のことです(保険証に記載されています)。また、加入者のことを被保険者と言います。

《国保に加入している人》

■町の特定健診を受診
40歳から74歳までの国保加入者は、町が実施する特定健診を受診し

てください。
■健診日程
別表のとおり。健診日程を確認の上、受診してください。

■場所：保健センター

■受診に必要なもの

①健康診断受診票

②受診券

③国民健康保険被保険者証

※①と②については、7月下旬ごろに保健推進員が配布しています。

■自己負担金：500円

■検査項目

▽問診

▽計測(身長・体重・腹囲)

▽血圧測定

▽尿検査(尿糖・尿蛋白・推定塩分摂取量)

▽血液検査(肝機能・腎機能・脂質・血糖・貧血など)

▽心電図検査

▽眼底検査

《国保以外の人》

■国保以外の被保険者本人

医療保険者に特定健診の受け方について確認の上、受診してください。

■国保以外の被扶養者

医療保険者に確認し、町で実施する特定健診に合わせて受診する場合は、医療保険者が発行する特定健診受診券と保険証を持参して受診してください。日程と場所は、別表をご覧ください。

てください。
■健診日程
別表のとおり。健診日程を確認の上、受診してください。

■後期高齢者の人

健診受診日に75歳以上の人は後期高齢者健診の対象となります。別表の健診日程と場所を確認の上、受診してください。

■受診に必要なもの

①健康診断受診票

②受診券

③後期高齢者医療保険証

※①と②については、7月下旬頃に保健推進員が配布しています。

■自己負担金：無料

■検査項目

▽問診

▽計測(身長・体重)

▽血圧測定

▽尿検査(尿糖・尿蛋白・推定塩分摂取量)

▽血液検査(肝機能・脂質・血糖)

■その他

▽心電図検査

▽眼底検査

▽問診

▽計測(身長・体重)

▽血圧測定

▽尿検査(尿糖・尿蛋白・推定塩分摂取量)

▽血液検査(肝機能・脂質・血糖)

別表「健診日程と行政区」

日	時	受付時間	行政区
8月17日(月)	9:00~10:00		1区
	10:00~11:00		2区
	13:30~15:00		4, 5, 6区
8月18日(火)	9:00~10:00		7区
	10:00~11:00		9区
	13:30~15:00		8区
8月19日(水)	9:00~10:00		10区
	10:00~11:00		12区
	13:30~15:00		11区(県道東側)
8月20日(木)	9:00~10:00		11区(県道西側)
	10:00~11:00		13区
	13:30~15:00		14, 15区
8月21日(金)	9:00~10:00		16, 17区
	10:00~11:00		3, 18区
	13:30~15:00		19, 20, 21区
8月22日(土)	9:00~11:00		上記日程で受信できない場合
	13:30~15:00		
11月15日(日)		6:30~9:00	消化器系の検診と併せて受診の場合 ※総合検診

※総合検診は、特定健診等のほか肝胆超音波検診、胃がん検診を同時に実施

特定健診と後期高齢者健診と同時に次の検診を実施します。

▽前立腺がん検診(50歳以上の男性)

▽肝炎ウイルス検診(40歳~70歳の未受診者)

▽肺がん検診(40歳以上)

▽結核検診(65歳以上)

▽ヤング基本健診(18歳~39歳)

《医療機関でも受診が可能に》

国保加入者を対象とした特定健診および後期高齢者健診が、町の集団健診のほか、一部の医療機関でも受診できます。医療機関での個別健診を希望する場合は、町民福祉課にお申し込みください。

■申し込み・問い合わせ先

町民福祉課 ☎46-5562

むし歯のない 3歳児

町の健康診査で「むし歯のない3歳児」として表彰されたお子さんを紹介いたします。保護者から、むし歯ゼロへの取り組みなどをお聞きました。

夜の歯磨き後は食べたり飲んだりしないようにしています



岩淵希乃佳ちゃん

仕上げ磨きをがんばっています



岩淵 颯生くん

寝る前に仕上げ磨きをしています



阿部 彩冬くん

仕上げ磨きを頑張っています



橋階 渚くん

子育ての広場

Family Corner

子育て支援センターで開催されている各活動や子育てに役立つ情報をお届けします。



起き上がりこぼしを作成

のびのびクラブの活動を紹介します。

8月の予定

◎園開放日(園庭のみ)

▽子育て支援センター

毎週月・水・金曜日(幼稚園・保育所の子どもたちも園庭で遊びます。感染予防に各自努めていただきますようお願いいたします)

◎のびのびクラブ

「絵具で遊ぼう」

18日(火)

▽持ち物

水筒(お茶か水)、タオル、着替えなど汚れても良い服装できてください)

◎参加申込期限

17日(月)

◎【みんなの広場】給食試食会

は、新型コロナウイルス感染症対策のため、中止とさせていただきます。

■問い合わせ先

子育て支援センター

(平泉保育所内) ☎46-2767

一関保健所からのお知らせ ■申し込み・問い合わせ先 一関保健所保健課 ☎26-1415

こころの健康相談(事前予約必要)

専門医師が無料で、こころの健康相談に対応します。相談の予約は1週間前までをお願いします。

■日時…8月6日(木) 13:30~15:30

■場所…一関地区合同庁舎千厩分庁舎

フリースペースひだまり(事前予約必要)

ひきこもりで悩んでいる人などが利用できます。

■日時…8月3日(月)、17日(月) 13:30~16:00

■場所…一関市勤労青少年ホーム(一関市田村町)

骨髄バンクドナー登録、血液検査(事前予約必要)

■日時…8月5日(水)、19日(水)

※骨髄バンクドナー登録 9:00~10:00

※血液検査(HIVなど) 10:00~11:30

■場所…一関保健所

■血液検査の種類…▷HIV抗体検査

▷梅毒抗体検査

▷肝炎ウイルス検査

▷クラミジア病原体検査(※尿検査)

■検査料金…無料



平泉小学校

☎46-2202



長島小学校

☎46-2203



平泉中学校

☎46-2205

英語で表現する楽しさ

学習指導要領が改訂となり、本年度から小学校5、6年生では、「外国語」の学習がスタートしました。平泉小学校でも、担任の先生とALTのプランドン先生によるチームティーチングにより、子どもたちは、週に2時間、英語の学習をしています。チャンツや会話のやりとりなどにおいて、視聴覚教材も適宜取り入れながら進めていく授業は、5、6年生にとって興味深く、楽しさを感じるものとなっています。

7月の第3週には、「パフォーマンステスト」を実施しました。「聞くこと」「話すこと」「聞くこと・読むこと」「読むこと・書くこと」の4つの領域について、これまでの学習の成果を確認するために行ったものです。

5年生の「聞くこと・読むこと」のテストでは、学習したことを生かして



英語でも笑顔のやりとり

「好きな教科は？」という質問に、理由を付け加えたり、ジェスチャーを交えアイコンタクトを大切にしながら、笑顔で英語のやりとりをしていました。パフォーマンステストを終えて、児童たちは「聞いた答えたりする時に、アイコンタクトをすると、相手に伝わるのが分かった」「今までの成果を出せて楽しかった」などの感想を書いていました。英語で表現する楽しさを実感し、それを体現している児童たちが平泉小学校に増えてきました。

地域で育つ長島の子

長島小学校では、毎週月曜日の朝に「たろう&はなこ」の皆さんに読み聞かせをしてもらっています。低学年に限らず、高学年の児童たちもすっかりお話の世界に引き込まれ、楽しい時間を過ごしています。

放課後には毎日、消毒ボランティアの皆さんが学校を訪れ、小まめに手すりやスイッチなどの消毒をしてくれています。おかげで、児童たちは健康で安全な学校生活を送ることができています。

2年生は、1学期に生活科の学習活動として学区探検に出掛けました。行く場所については話し合いの結果、「長島郵便局」「千葉理容店」「小沼ドレス」に決まりました。

長島郵便局では、特別にカウンターの中心に入り、消印のはんこやお金を分ける機械、郵便物の重さを測定するはかりなどを見せられました。

千葉理容店の創業は、なんと110年前。児童たちは、ウサギの毛でできているパフやたくさんのほさみ、くしを見て驚いた様子でした。

小沼ドレスでは、9種類ものミシンがずらっと並んでいました。長島小学校合奏団のユニフォームも作ってもらっています。

児童たちは、地域の施設やお店に興味を持ち、私たちの生活を支えている人たちとの触れ合いの輪を広げることができました。



職人の作業を真剣に見つめる児童たち

1年生が写経体験と座禅体験

1年生58名が、7月8日に写経、10日に座禅を体験しました。どちらの体験も平泉の歴史や文化に関連するもので、貴重な学びの機会となりました。

「写経を初めて体験し、難しいなと思いました。一つのこと集中する難しさが分かりました」「木村孝介さん」「久しぶりに落ち着いて物事に取り込むことができたなあ、またやってみたいなあ」と思いました。「高橋幸太郎さん」「写経をしている最中教室がとても静かです。みんな集中してやっています。静かに落ち着いてやることも大切なんだな」と思いました。「山田佳穂さん」



座禅体験の様子



姿勢を正し、心を静める...

「座禅は初めての体験で、座って目を閉じるだけなのにとってもつらかったです。でも、座って空気の流れを感じて心を取り戻すことができました」「座禅は地域の行事などで体験したことがあり、コロナで世界が大変な今の時期こそ、しっかりと心を落ち着かせることが大切だと思いました」「(金田葉月さん)」「背中をたたかかれてやる気が出た。背中をたたくのは余計なことを考えずに集中させるためのような気がした。呼吸を数えるとゆっくりと落ち着いてきて緊張がなくなっていました」(藤江心愛さん)

一関地方「心の絆」中学校交流体育大会の結果

本年度は、新型コロナウイルス感染拡大の影響から、毎年開催されてきた中学校総合体育大会が中止となりました。生徒が日頃培ってきた成果発表の場として、一関地方「心の絆」中学校交流体育大会が6月20日(土)、21日(日)一関市内の各会場にて開催されました。

交流大会のため順位はつきませんが、平泉中学校の生徒も、自分たちがこれまで努力してきた成果を発揮できる喜びをかみしめながら交流試合に臨みました。

大会結果は次のとおりです。

野球

- (6月20日東山球場)
 - 1 試合目 対大原中学校 3-1
 - 2 試合目 対千厩中学校 2-0
- (6月21日唐梅館総合公園多目的グラウンド)
 - 1 試合目 対付属中学校 0-3
 - 2 試合目 対花泉中学校 1-2

サッカー

- (6月21日千厩体育館)
 - 1 試合目 対室根中学校 0-2
 - 2 試合目 対東山中学校 0-2
 - 3 試合目 対千厩中学校 1-2



必死にボールを追いかける様子



男子卓球の試合の様子

卓球(男子)

- (6月21日東山体育館)
 - 1 試合目 対桜町中学校 0-3
 - 2 試合目 対磐井中学校 3-0

卓球(女子)

- (6月21日東山体育館)
 - 1 試合目 対桜町中学校 2-3
 - 2 試合目 対磐井中学校 0-3

バスケットボール

- (6月20日大東体育館)
 - 1 試合目 対花泉中学校 94-35
 - 2 試合目 対萩荘中学校 110-55

バレーボール

- (6月20日一関中学校体育館)
 - 1 試合目 対一関中学校 1-1
 - 2 試合目 対藤沢興田合同 1-1
- (6月21日一関総合体育館)
 - 1 試合目 対萩荘中学校 1-1
 - 2 試合目 対大原中学校 2-0

バドミントン

- (6月21日千厩体育館)
 - 1 試合目 対室根中学校 0-2
 - 2 試合目 対東山中学校 0-2
 - 3 試合目 対千厩中学校 1-2

ソフトテニス

- ▽団体戦(6月20日一関運動公園)
 - 1 試合目 対花泉中学校 2-1
 - 2 試合目 対東山中学校 3-0
- ▽個人戦(6月21日一関運動公園)
 - 安部・三浦組
 - 「い」ブロック 1勝1敗2位
 - 鈴木・菅原組
 - 「う」ブロック 1勝1敗2位



ソフトテニス安部・三浦組

第38回岩手日報杯三陸海岸学童軟式野球大会西磐井予選開催

6月27日(土)、28日(日)町営長島球場で第38回岩手日報杯三陸海岸学童軟式野球大会西磐井予選が開催され、平泉町、一関市(旧花泉町)から4チームが出場し熱戦を繰り広げました。

新型コロナウイルスの感染拡大防止により、主要な大会が中止される中、子どもたちの日頃の練習成果を発揮する場として感染防止対策を講じながら開催され、当町の平泉長島野球スポーツ少年団は初戦で花泉野球クラブに負けはしたものの、久々の大会には、はつらつとしたプレーを見せていました。

ニユースポーツ紹介 ラダーゲッター

【ラダーゲッターとは?】日本レクリエーション協会が開発したニユースポーツです。ロープでつないだゴムボールを投げて、はしごに引っかけ遊びます。

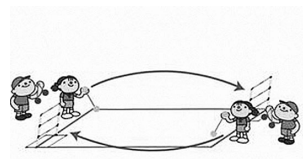

掛3つは一番上、引っかけた場所が2点、はしごに引っかけた場所は1点です。

チャンスは2回。いったん床ではねて引っかけた場合は、引っかけた場所に関係なく5点となります。どちらかが21点になると戦い終了。子どもから、お年寄りまで気軽に楽しめるニユースポーツです。

気になる人は、出前スポーツ教室のメニューにもありますので教育委員会までお問い合わせください。

■問い合わせ先
平泉町体育協会 ☎46-5576

町内野球大会は中止

野球の普及と帰省者との交流を目的に毎年開催している町内野球大会(お盆野球)について、本年度は新型コロナウイルス感染症拡大防止のため中止となりました。

◆今月の受講生募集

各講座の申込受付
8月1日午前9時から開始

※新型コロナウイルス感染症の影響により変更または中止する場合があります。

化石発掘体験教室(新企画)

魚竜化石で有名な歌津で化石発掘を体験しませんか。大人の参加大歓迎!

期 日…8月25日(火)
時 間…8:40~15:30
場 所…宮城県南三陸町歌津地区
内 容…魚介や植物化石の発掘体験
対 象…町民と町内在勤者
費 用…1,000円
定 員…先着12人
申込期限…8月12日(水)

親子英会話教室

ゲームなどを交え、楽しみながら英語を学べます。

期 日…8月21日~9月18日
毎週金曜日【全5回】
時 間…18:30~20:00
場 所…町公民館和室
講 師…国際交流員 スローン・サーミュエルさん
対 象…保育所・幼稚園児・小学生とその保護者
費 用…500円
定 員…先着10組
申込期限…8月17日(月)

ウォーキング教室(第1回)

潮風トレイル編第1弾。大橋も開通した気仙沼大島で、空と海の青さを眺めながらウォーキングしませんか。

期 日…9月10日(木)
時 間…8:45~16:00
内 容…【潮風トレイル編】
気仙沼大島龍舞崎コース
講 師…潮風トレイル専門ガイド
対 象…町民と町内在勤者
費 用…無料
定 員…先着12人
申込期限…8月17日(月)

チャレンジクッキング教室

プロから学ぶ料理教室です。夕飯のレシピの参考にしませんか?

開催日など
▷期日…9月15日(火)
ジャンル…洋食料理
講師…ホテルニュー江刺 佐藤一晃さん
▷期日…10月20日(火)
ジャンル…中華料理
講師…リサーチジュ四季の抄 千葉健悦さん
▷期日…11月17日(火)
ジャンル…和食料理
講師…舞鶴の湯 小野寺和俊さん
▷期日…12月15日(火)
ジャンル…中華まん
講師…りょんりょん 及川喜久子さん
▷期日…令和3年1月19日(火)
ジャンル…キーマカレー
講師…芭蕉館 島山裕子さん
▷期日…令和3年2月16日(火)
ジャンル…お菓子
講師…吉野屋 吉野崇さん
時 間…18:30~20:30
場 所…町公民館実習室
対 象…町民と町内在勤者
費 用…各回1,000円(材料費)
定 員…10人
締 切…8月31日(月)

美文字教室

実用的なペン習字講座です。美文字になる秘訣を学びませんか。

期 日…9月1日(火)、9月15日(火)、
10月6日(火)、10月20日(火)、
11月10日(火)、11月24日(火)
【全6回】
時 間…13:30~15:30
場 所…町公民館学級室
内 容…実用的なペン習字
講 師…小嶋東鞠さん(一関市)
対 象…町民と町内在勤者
定 員…先着12人
持ち物…筆ペン、ボールペン
申込期限…8月21日(金)

クラフト教室

西洋に古くから伝わる伝統的な厚紙手工芸です。手作り小物で部屋を華やかに飾りませんか?

開催日・内容・費用
▷9月14日(月)
バインダー(750円)
▷9月28日(月)
ペルメル(1,400円)
▷10月12日(月)、10月19日(月)
バスケット(1,500円)
2日間で1作品を制作
※刷毛220円(持っていない人のみ)
時 間…13:30~15:30
場 所…町公民館学級室
内 容…厚紙手工芸での小物作り
講 師…工藤洋子さん(盛岡市)
対 象…町民と町内在勤者
定 員…先着12人
申込期限…8月28日(金)



作品例:ペルメル

編みものの教室

ベストを制作しながら、基本からアレンジまで楽しく編みものを学べます。

期 日…9月3日(木)、9月17日(木)、
10月1日(木)、10月15日(木)
【全4回】
時 間…13:30~15:30
場 所…町公民館学級室
講 師…富永糸店 富永典子さん(一関市)
内 容…かぎ針編みでベスト制作
対 象…町民と町内在勤者
費 用…3,000円
かぎ針800円(希望者のみ)
定 員…先着12人
申込期限…8月25日(火)

今月の企画展

「ごきげん★サマー」
花火、キャンプ、海水浴、夏休み、自由研究など夏にお薦めの本や絵本を貸し出し。



「ベアーズ島田キャンプのサボリ飯」
ベアーズ島田キャンプ/主婦の友社
ヒロシ率いるソロキャンプグループ「焚火(たきび)会」のメンバー。家でもキャンプ場でも作れる全69レシピを紹介。

プレゼントの紹介

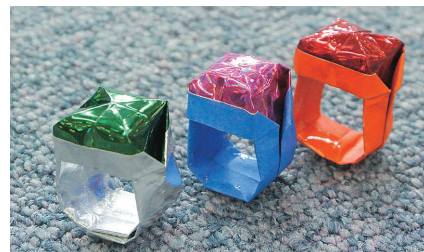

ゆびわ

本を借りる時、お楽しみカードに1日1個スタンプをつきます。10個ためた人には「折り紙」、20個ためた人には「折り紙」または「ペーパークラフト」を差し上げます。プレゼントと館内装飾は、図書館職員の手作りです。



夏祭り仕様の館内装飾

8月の ◎毎週月曜日
休館日 ◎28日(金) 館内整理日

6月の利用状況

▶入館者数=543人
▶図書資料貸出数=1,606冊
▶視聴覚資料貸出数=57巻
▶リクエスト冊数=8冊
▶予約冊数=15冊
▶レファレンス件数=2件

待ちに待った本年度最初のおはなし会開催



新型コロナウイルス感染防止のため、4月から延期していた「おはなし会」を7月11日に開催することができました。

この日、親子5組13人が参加しました。パパさん読み聞かせサークル「パパ♡イ〜ヨ」の皆さんが講師を務め、絵本「どうきんレストラン」や紙芝居「おばけのスパゲッティ」を披露。子どもたちは久しぶりのおはなし会に目を輝かせていました。

8月の行事予定「おはなし会」のお知らせ

8月29日(土)11:00から町立図書館児童コーナーで子育て支援ボランティア「かみふうせん」の皆さんによる、とっても楽しいおはなし会を行います。親子やお友だち同士で、おはなし会にぜひお越しください。※新型コロナウイルス感染症拡大防止に伴い中止の場合があります。



「かみふうせん」の皆さん

<8月>おすすめの児童図書

▶【絵本】「いちにちこんちゅう」
作/ふくべあきひろ、出版社/PHP 研究所
▶【絵本】「チリとチリリ うみのおはなし」
作/どいかや、出版社/アリス館
おすすめ児童図書コーナー
—ほか3冊

新着図書の紹介



「図解新型コロナウイルス 職場の対策マニュアル」 亀田高志/エクスマレッジ
「銀花の蔵」 遠田潤子/ダイヤモンド社
「みんなで筋肉体操」 NHK「みんなで筋肉体操」制作班/ポプラ社
「正しいヘア&メイク事典」 尾花けい子/高橋書店
「泣けるいきもの図鑑」 今泉忠明/学研プラス
「そらのたび」 工藤ノリコ/プロンズ新社

ほか約90冊。資料が貸し出し中の場合、予約することも可能です。

戸籍の窓

(6/21~7/20届出分)

◆人口の動き 7月1日現在

男	3,587 (+2人)	転入	15 (6月中)
女	3,811 (+1人)	転出	7 (6月中)
人口	7,398 (+3人)	出生	3 (6月中)
世帯	2,619 (+4世帯)	死亡	9 (6月中)

※ () 内は前月からの増減

ご寄付ありがとうございました

●町へ

- ▷ 有限会社菅原組、朝田建設株式会社さま
.....スピーカー内蔵型マイク(5個)
- 《ふるさと応援寄附基金》
- ▷ 鈴木 孝 夫さま(東京都)50,000円
- ▷ 匿名の7名の方から152,000円

相談・説明会

無料法律相談

8月の日程	担当弁護士	予約開始	9月の日程	担当弁護士	予約開始
6日(木)	北村 宏洋	7/31 (金)	3日(木)	佐藤 一博	8/28 (金)
20日(木)	蜂谷 大		10日(木)	赤津 聡	
27日(木)	吉田 俊晴		17日(木)	小原 恒之	
-	-	-	24日(木)	北村 宏洋	-

時間...10:00~15:00 場所...一関市役所本庁

予約・問い合わせ先...一関市役所生活環境課 ☎21-2111

子どもの人権110番

学校における「いじめ」や家庭内における児童虐待などの事案は、依然として数多く発生しています。

盛岡地方法務局および県人権擁護委員連合会では、子どもを巡る人権問題の解決を図るための人権相談活動を強化することを目的として、「子どもの人権110番」(フリーダイヤル)の対応時間を延長する「強化週間」を本年度も実施します。

子どもの人権について専門的知識のある人権擁護委員が中心となって、専用相談電話による相談に対応します。

強化週間...8月28日(金)から9月3日(木)まで

強化週間中の受付時間

平日8:30~19:00、土曜・日曜日10:00~17:00

問い合わせ先



【電話受付時間】平日午前9時30分~午後5時15分
様々な人権問題についての相談はなんでも

みんなの人権110番 ☎0570-003-110

いじめ・虐待(ごやぐち)など子どもの人権問題に関する相談はこちら
子どもの人権110番 ☎0120-007-110

家庭内暴力など女性の人権問題に関する相談はこちら
女性の人権ホットライン ☎0570-070-810

インターネットでも人権相談を受け付けています
インターネット受付 インターネット人権相談 ☎0570-070-810
/パソコン、スマートフォン共通 https://www.jinken.go.jp/

新農業人フェアinいわて~農業を始めたい人の相談会~

新たな就農希望者に、県内の就農に関する確かな情報を提供して就農を促進するために新規就農相談会を開催します。

日時...8月22日(土) 10:30~15:00

場所...いわて県民情報交流センター アイーナ(803・804会議室)

内容...新規就農支援情報の紹介や個別相談

- 対象...①独立・自営就農を希望している人
②農業法人へ就業・研修を希望している人
③農業体験を希望している人
④農業・農村に興味・関心を持っている人
⑤Uターンを希望している人

費用...無料(入退場自由、履歴書不要)

その他...当日はマスクの着用と入口での消毒にご協力ください

問い合わせ先...公益社団法人岩手県農業公社

就農支援部 就農支援課 ☎019-623-9390

お知らせ

いわて産業人材奨学金返還支援制度

県では、岩手で暮らし、働きたい若者の奨学金の返還を支援します。(最大250万円を助成)

対象者...県の認定を受けた県内「認定企業」への就業(8年以上)と県内居住を希望する学生(大学、大学院、高等専門学校)または既卒者(県外で就業中の人、県内で正規雇用で就業していない人)

募集人数...120人程度

募集期限...10月19日(月)

その他...詳細についてはホームページをご覧ください。

問い合わせ先...岩手県ものづくり自動車産業振興室

☎019-629-5553

一関地区広域行政組合からのお知らせ

新型コロナウイルス感染症の影響により収入が減少している人などの介護保険料を減免します。

対象者...65歳以上の第1号被保険者

要件...次の①②のいずれかに該当すること

- ①世帯の主たる生計維持者の事業収入などの額が令和元年に比べて10分の3以上減少が見込まれ、かつ、減少が見込まれる事業収入などに係る所得以外の令和元年中の所得の合計額が400万円以下の人
- ②世帯の主たる生計維持者が死亡または重篤な傷病を負った人

対象となる介護保険料

令和2年2月1日以降に納期限が設定されている介護保険料減免の対象とならない場合

世帯の主たる生計維持者の収入が年金のみの場合や、減少が見込まれる収入の前年の所得が0円以下の場合。
※減少額からは保険金、損害賠償金等により補填されるべき金額を除きます。

問い合わせ先...一関地区広域行政組合介護保険課 ☎31-3223

建築物防災週間

8月30日(日)から9月5日(土)は「建築物防災週間」です。

県では、万が一災害が発生した場合、著しい被害の発生する恐れのある、特に防災上の配慮が求められるような建築物を中心に、市町村や消防などと共同で防災査察を実施します。

なお、この週間で、一関土木センターにおいて防災相談所を設置し、建築に関する地震対策のほか、火災などの建築物の防災について住民の皆さんのご相談にお答えします。

問い合わせ先...一関土木センター ☎26-1418

いわて夏エコキャンペーン

県では地球温暖化防止を目的として、エコアクション(省エネ行動)を実践してアンケートに答えるとプレゼントが当たるキャンペーンを実施中です。

今こそ1人ひとりがエコアクションを実践して、これからの地球のことを考えてみませんか?

実施期間...9月30日(水)まで

応募方法など...詳細はホームページを確認ください

問い合わせ先...県環境生活企画室 ☎019-629-5271

リサイクルプラザの再生品を抽選販売

リサイクルプラザでは、ごみとして捨てられた廃品の中から、使用できるものを修理して販売します。

なお、同じ再生品に購入希望者が複数いる場合は抽選での販売となります。

販売品目...家具、自転車、収納ボックス、おもちゃなど

展示および申込受付日時...8月1日(土)~8月22日(土)

平日8:30~16:30、休日8:30~11:30

展示場所...一関清掃センター リサイクルプラザ

申込資格...平泉町・一関市に居住して自ら搬出できる人

申込方法...展示会場に来館して申し込み

※1人2点まで申し込みできます。

申し込み・問い合わせ先

一関清掃センター リサイクルプラザ ☎21-2157

知っていますか?建設業退職金共済制度

建設業退職金共済制度は、事業主が労働者の働いた日数に応じ掛け金となる共済証紙を共済手帳に貼り、労働者が建設業界で働くことをやめたときに健退共から退職金を受け取る制度です。

加入できる事業主...建設業を営む人

対象となる労働者...建設業現場で働く人

掛け金...日額310円

特徴...▷国の制度なので安全、確実に申込手続きが簡単

▷掛け金の一部を国が負担

▷事業主が変わっても退職金は通算して計算します

▷事業主負担の掛け金は、税法上全額非課税となります

問い合わせ先...健退共若手県支部 ☎019-622-4536

募集

女性就業援助技術講習「ネイリスト養成科」

ネイル、ネイルアートに関する基本的な技術および知識を学び、ジェルネイル技能検定試験初級の資格取得を目指します。

募集期間...9月15日(火)まで

対象者...県内に居住し、県内での就業を希望する女性

選考日時など...9月17日(木) 9:30~ ※受付時間9:20~面接、適性検査(四則演算、漢字の読み書き)

講習日時など...9月25日(金)~12月4日(金)のうち25日間 9:00~15:00

講習場所...胆江地域職業訓練センター

定員...10人

費用...無料 ※試験受験料などで20,000円程度の自己負担あり

申し込み・問い合わせ先

職業訓練法人水沢職業訓練協会 ☎0197-23-3388

いちサポ求人票の見方セミナー

内容...求人票の見方のコツを学べます。

日時...9月7日(月)10:30~12:00 無料

場所...なのはなプラザ

対象...49歳までの求職者 ※登録が必要です

定員...10人

申し込み...9月5日(土)まで

問い合わせ先...いちのせき若者サポートステーション

☎48-4467

日本赤十字社義援金の募集

日本赤十字社では、「令和2年7月豪雨災害」などの義援金の募集を受け付けています。義援金については直接ゆうちょ銀行または郵便局から送金できて、受付期間中は振替手数料が無料です。なお、この義援金は、所得税法、地方税法、および法人税法に基づく寄付金に該当します。

受領証希望の人は、通信欄に「受領証希望」と明記してください。

口座記号番号...00110-8-588189

口座加入者名...日赤令和2年7月豪雨災害義援金

受付期間...12月28日(月)まで

問い合わせ先...町民福祉課 ☎46-5562

8月のカレンダー

Calendar table with columns for date, main events, time, and location. Includes events like '親子ふれあい教室', '1日人間ドッグ', 'ふれあい会', etc.

- ダイヤルイン(各部署へ直通)
◆観光商工課 ☎46-5572
◆保健センター ☎46-5571
◆教育委員会 ☎46-5576
◆平泉町立幼稚園 ☎46-2575
◆平泉町立図書館 ☎46-5455
◆悠久の湯平泉温泉 ☎34-1300
◆まちの最新情報を発信中!
◆エフエム岩手(80.3MHz)「平泉ひかるFM」
◆FMあすも(79.5MHz)「ウィークリーひらいずみ」

文芸

短歌

平泉短歌会
初成りのスナップエンドウ「V」の字に試合の孫へ弁当急ぐ
山菜を湯がき皮むき煮こみたり亡母の味してホロリ込みあぐ
去年にはスキップできたがよろめきぬ百歳体操老るを止どめむ

千田 庄子
寺崎 敏子
吉田香代子

編集後記

黄金メロンを撮影に行った時に「メロンはウリ科の植物なので、成長がとて早い」と教えてもらいました。梅雨ですっきりとしない日々でしたが、成長したメロンの苗を見て喜ぶ小学生に元気をもらいました(高橋佳史)

俳句

東稲吟社
天 彼居ればふと思ひつつ心太
地 知恵袋あふるる夫の白餅
人 梅雨湿り下駄の音低く低く行く

岩淵真理子 先生選
二区 仙台区
北嶺 嶋崎 佐々木邦世
澄照 美智

8月の納期

- 納期限: 8月31日(月)
▽町・県民税(第2期)
▽国保税(第2期)
▽後期高齢者医療保険料(第2期)

- ◆税務課 ☎46-5563
◆農林振興課 ☎46-5564
◆放射線対策室 ☎46-2125
◆長島保育所 ☎46-2007
◆平泉中学校 ☎46-2205
◆世界遺産推進室 ☎46-2218
◆広報紙アプリ「マチイロ」

健康・医療

8月の夜間救急当番医

Table of emergency medical services by date and region. Includes hospitals like 蓬田内科医院, 室根診療所, etc.

診療時間...18:00~20:00
※当番医は変更になる場合があります。あらかじめ当番医、または一関西消防署(☎25-0119)に確認してください。
※8月13日~16日の夜間救急当番はありません。

おわびと訂正

先月号の広報において誤りがありましたので、お詫びして訂正いたします。
■23頁「俳句「東稲吟社」の投句者
▷(誤)二区 菅原恵美子 → (正)十区 菅原恵美子
▷(誤)十一区 岩淵洋子 → (正)十二区 岩淵洋子
▷(誤)二区 熊谷初巳 → (正)十五区 熊谷初巳

先月号の答え
①大根②サッカー③19頁
商品券当選者
応募は4通で、全員が正解でした。次の2人に商品券を贈ります。おめでとうございます!
千葉 瀬衣羅さん(6区)
丸山 あけみさん(10区)

8月の休日当番医

Table of weekend medical services by region (West, East) and specialty (Internal, External). Includes hospitals like 桂島医院, 岩手クリニック, etc.

診療時間...9:00~17:00
※当番医は変更になる場合があります。あらかじめ当番医、または一関西消防署(☎25-0119)に確認してください。

8月の労働者の健康相談日

一関地域産業保健センターでは、50人未満の小規模事業所の事業主や労働者を対象に、産業医が健康相談に応じます。

Table of health consultation dates and times. Includes dates like 6日(木), 20日(木), 27日(木).

問い合わせ先...一関地域産業保健センター
☎23-5110 ☎23-9955

国民年金保険料免除等の申請

保険料が納め忘れの状態、万一、障害や死亡といった不慮の事態が発生すると、障害基礎年金や遺族基礎年金を受けられない場合があります。

経済的な理由などで国民年金保険料を納付することが困難な場合には、保険料の納付が免除・猶予となる「保険料免除制度」や「納付猶予制度(50歳未満)」がありますので、住民登録をしている市(区)役所・町村役場の国民年金窓口で手続きをしてください。申請書は、窓口に着付いてあります。

令和2年度分(令和2年7月分から令和3年6月分まで)の免除などの受付は令和2年7月1日から開始されています。また、申請時点の2月1カ月前の月分までさかのぼって申請することができます。

失業などで保険料を納付することが経済的に困難になったものの、申請を忘れていた期間がある人は、市(区)役所・町村役場の国民年金窓口または年金事務所へご相談ください。

問い合わせ先...一関年金事務所 ☎23-4246

広報クイズ

問題: ①平泉きらめき野菜デー8月の「押しペジ」は何の野菜?
②ケロ平の誕生日は何月何日でしょうか?
③今月号のどこかに「セミさん」が↓
隠れています。そのページは?
アンケート: 広報に関する意見など自由にお書きください。
応募方法: はがきにクイズの答え、アンケート、住所、行政区、氏名、年齢を書いて応募してください。皆さんからのイラスト、町への要望なども募集しています。全問正解者の中から抽選で2人に、500円の平泉町共通商品券をプレゼントします。
あて先: 〒029-4192
平泉町平泉字志羅山45番地2
平泉町役場 公聴広報係
締め切り: 8月17日(月)
(当日消印有効)

しつもん◎ 大きくなったら
何になりたいですか？

平泉保育所の

おとせがた



どうぶつえん しいくいん
動物園の飼育員さん
さとうしんご
佐藤 慎吾 くん



サッカー選手
すずきまゆ
鈴木 真優 くん



や
アイスクリーム屋さん
ささき
佐々木 ひなた ちゃん



だいく
大工さん
ささき たけとら
佐々木 雄彪 くん



や
アイスクリーム屋さん
にしの ゆい
西野 友結 ちゃん



てんいん
カフェの店員さん
さとう
佐藤 いろは ちゃん